

# Rynek pracy w województwie lubelskim w okresie pandemii COVID-19

29 kwietnia 2021 r.



Wojewódzki  
Urząd Pracy  
w Lublinie

Bezrobocie będzie rosnąć. Gdzie jest prawdziwa pomoc dla ludzi tracących pracę?

21 maja 2020 | 13:18



rynek pracy  
**Koronawirus uruchamia zwolnienia grupowe.**



Kurier Lubelski Koronawirus

**Nawet milion osób straci pracę przez koronawirus. „Rzeczpospolita”: Przed nami fala zwolnień**

wyborcza.pl  
NIE MA WOLNOŚCI BEZ SOLIDARNOŚCI  
Czwartek 03.09.2020  
Dzisiejsze wydanie papierowe

Kraj News from Poland Świat Miasta Opinie **Gospodarka** Nauka Tech Kultura Sport Magazyny Zdrowie Wideo Wysokie Obcasy Ekologia Prenumerata Podcast

rynek pracy

**Idą zwolnienia. Nawet 2 mln osób bez pracy**

Gabriela Łazarczyk, Małgorzata Kolińska-Dąbrowska 2 kwietnia 2020 | 05:59

wyborcza.pl  
NIE MA WOLNOŚCI BEZ SOLIDARNOŚCI  
Czwartek 03.09.2020  
Dzisiejsze wydanie papierowe

Kraj News from Poland Świat Miasta Opinie **Gospodarka** Nauka Tech Kultura Sport Magazyny Zdrowie Wideo Wysokie Obcasy Ekologia Prenumerata Podcast Więcej

koronawirus

**Firmy zderzają się ze ścianą. Dwie trzecie planuje zwolnienia pracowników. Połowa - drastyczne**

Hubert Orzechowski 26 marca 2020 | 15:15

wyborcza.pl  
NIE MA WOLNOŚCI BEZ SOLIDARNOŚCI  
Czwartek 03.09.2020  
Dzisiejsze wydanie papierowe

Kraj News from Poland Świat Miasta Opinie **Gospodarka** Nauka Tech Kultura Sport Magazyny Zdrowie Wideo Wysokie Obcasy Ekologia Prenumerata Podcast Więcej

tarca antykryzysowa

**"Tarcza antykryzysowa" to bubel. Firmy o dofinansowanie do pensji pracowników będą mogły wystąpić najwcześniej w maju**

dziennik  
LUBLIN BIAŁA PODLASKA CHEŁM LUBARTÓW ŁĘCZNA KRAŚNIK PUŁAWY ŚWIDNIK ZAMOŚĆ INNE REGIONY

EPIDEMIA KORONAWIRUSA SERWISY TEMATYCZNE

BIZNES 12 maja 2020 r. 9:16 Strona główna

**Rządowe tarcze to buble! Lubelscy przedsiębiorcy opowiadają, jak walczą o pomoc finansową**



# Stopa bezrobocia w kraju

Stopa w kraju i WL:

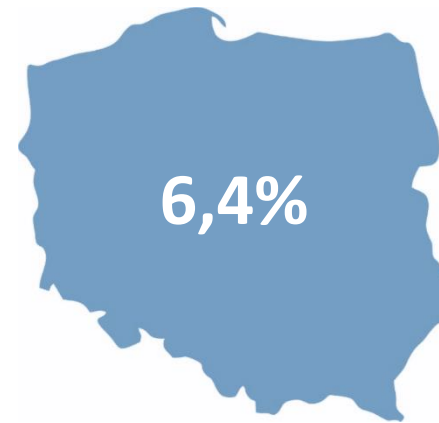
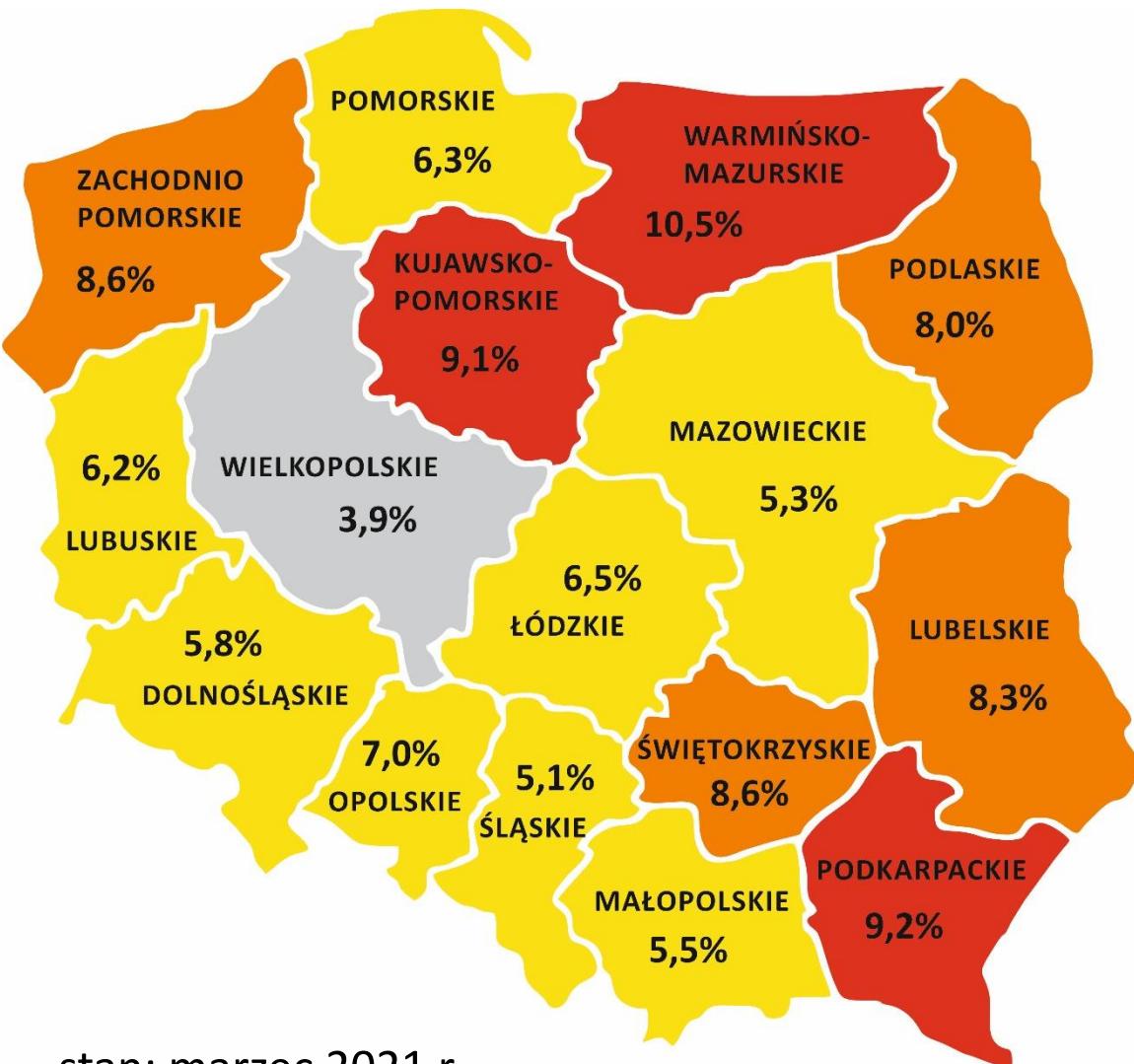

Najwyższa i najniższa:

## Legenda

- poniżej 5,0%
- 5,0-7,0%
- 7,1-9%
- powyżej 9%



stan: marzec 2021 r.

# Stopa bezrobocia w kraju – wzrost w okresie pandemii w pkt. proc. (marzec 2021 r. do marca 2020 r.)

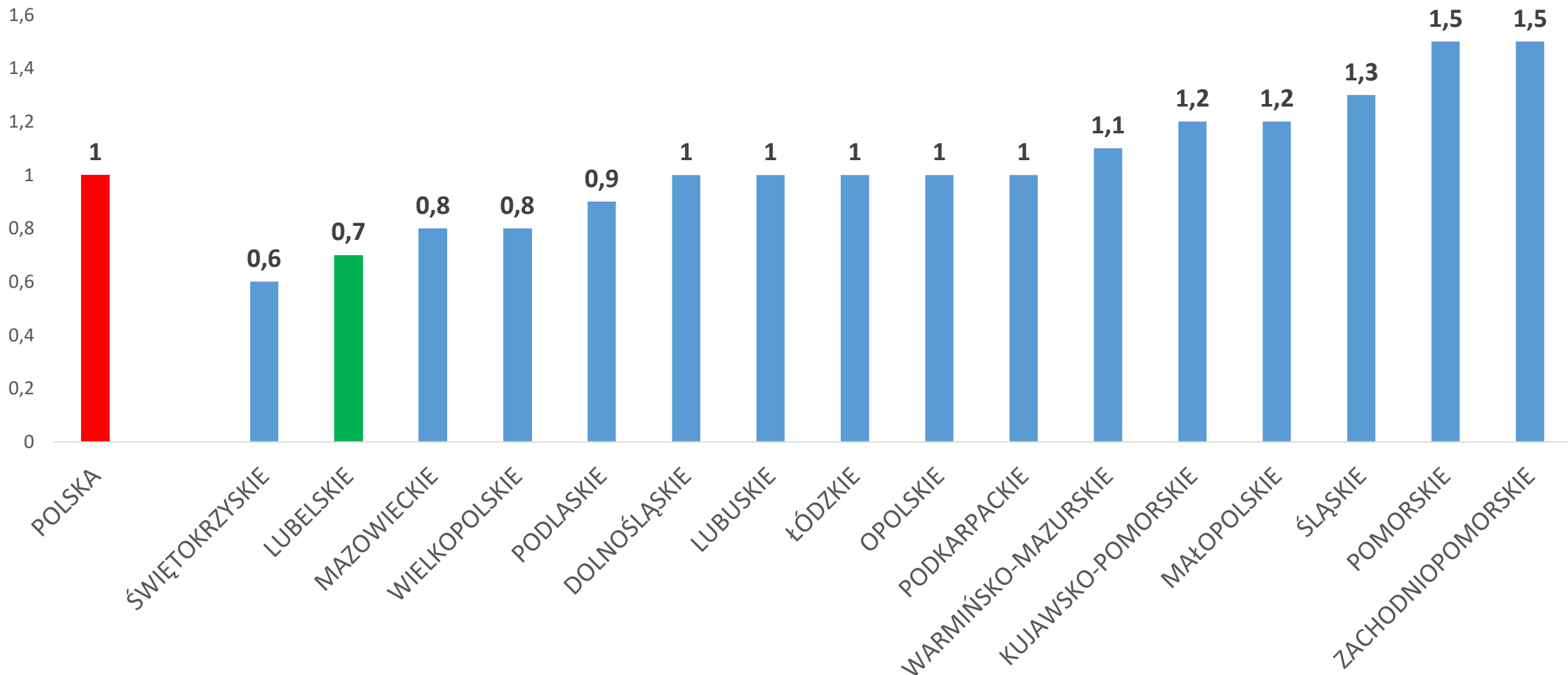

# Oferty pracy zgłoszone do urzędów pracy WL (od początku 2019 r.)

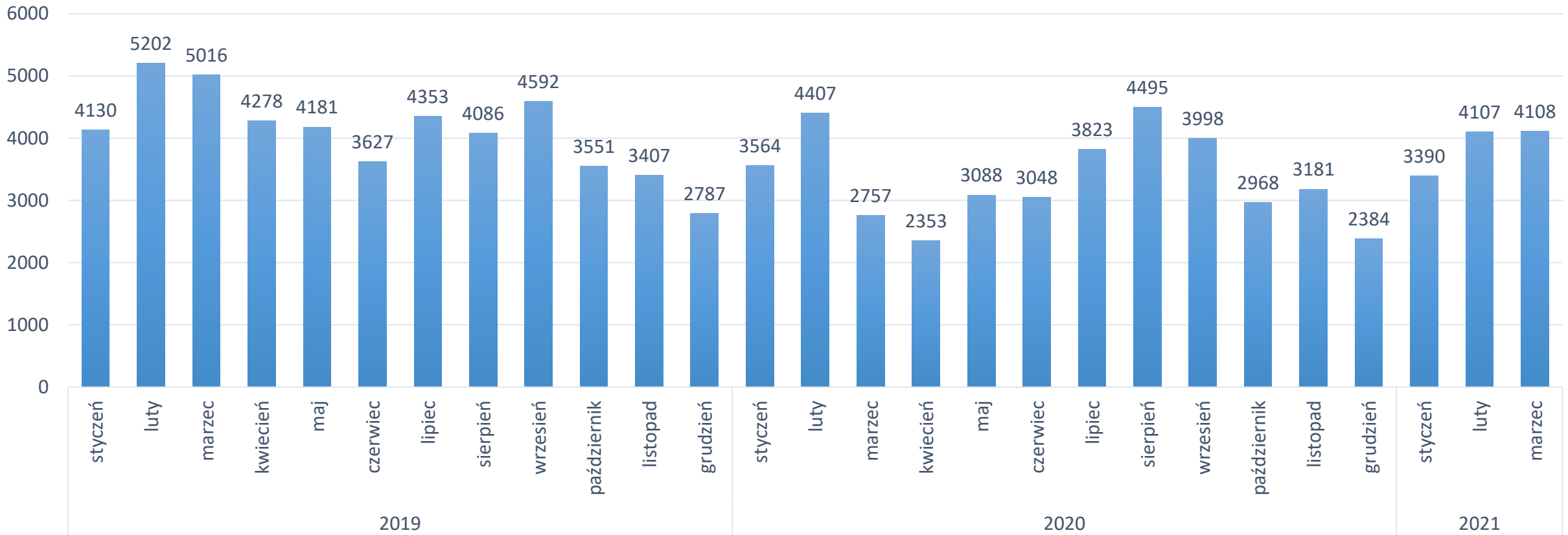

**W 2020 r. do powiatowych urzędów pracy województwa lubelskiego zgłoszono 40 066 ofert pracy, co stanowi 81% liczby ofert pracy zgłoszonych w roku 2019 (49 210 ofert).**

# Zmiana zapotrzebowania na zawody – *Barometr zawodów*

W największej liczbie powiatów

**wzrost** zapotrzebowania dotyczył:

- pielęgniarek i położnych
- opiekunów osoby starszej lub niepełnosprawnej
- lekarzy
- pracowników sprzedaży internetowej

**spadek** zapotrzebowania dotyczył:

- pracowników biur podróży i organizatorów obsługi turystycznej
- animatorów kultury i organizatorów imprez
- ślusarzy

# Zestawienie napływ i odpływu bezrobotnych (od początku 2019 r.)

Suma odpływu bezrobocia dla 2020 r. stanowiła **73% odpływu** z 2019 r.

Suma napływu w 2020 r. stanowi **83% napływu** z roku 2019.

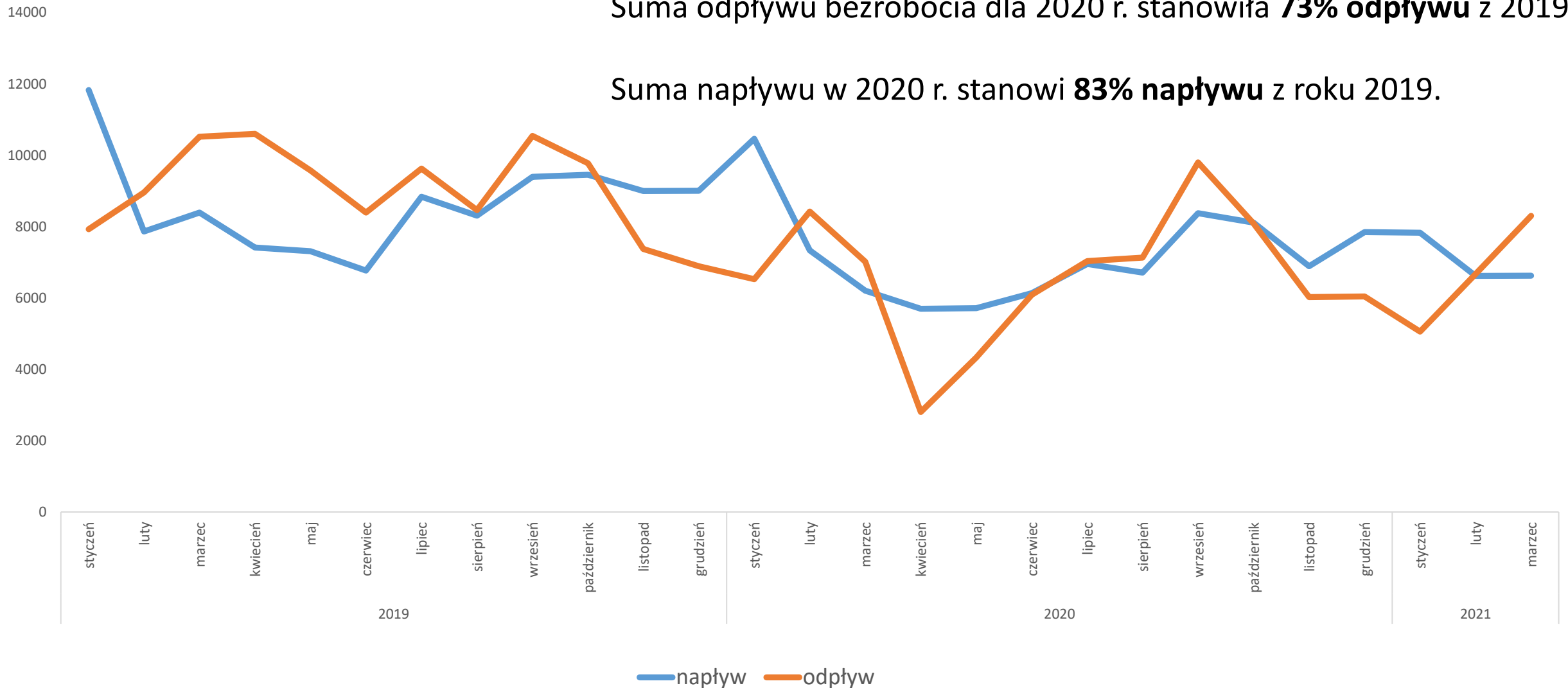

# Przyczyny zmniejszonego odpływu osób bezrobotnych

- niepewność, z którą muszą radzić sobie pracodawcy sprawiała, że skupiali się oni na utrzymaniu istniejących miejsc pracy,
- zwiększyła się liczba bezrobotnych długotrwale, a są to osoby, którym najtrudniej znaleźć zatrudnienie (trudności tych osób, często związane ze społecznym funkcjonowaniem, jeszcze utrwaliły się),
- część osób bezrobotnych w obawie przed zakażeniem (w pracy lub drodze do niej) nie chciała podejmować pracy w trakcie pandemii
- sytuacja nauki zdalnej sprawiła, że rodzice małych dzieci, którzy nie posiadali zatrudnienia, tym bardziej nie decydowali się na jego poszukiwanie



# Przyczyny zmniejszonego odpływu osób bezrobotnych

- ograniczenie siatki komunikacyjnej oraz wprowadzenie limitów pasażerów w znacznym stopniu utrudniły części osób podjęcie pracy (w niektórych przypadkach prowadziły też do utraty zatrudnienia),
- sytuacja pandemiczna sprawiła, że zmniejszyła się liczba wyrejestrowań ze względu na niepotwierdzenia gotowości do podjęcia pracy oraz dobrowolną rezygnację ze statusu bezrobotnego.  
Przyczyny te stanowiły w 2019 r. 27,5% wyrejestrowań, w 2020 r. było to 17,2%.

# Odsetek osób bezrobotnych do 30 roku życia

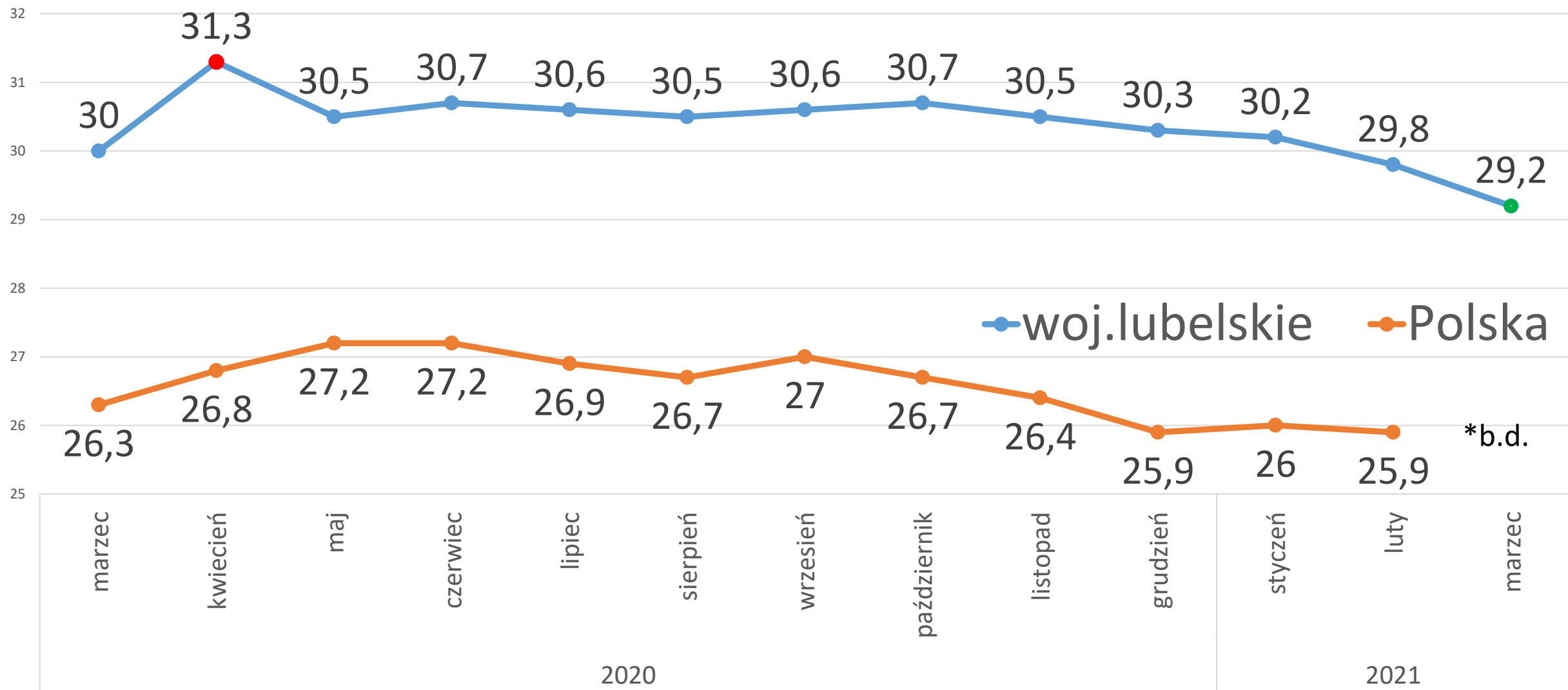

# Wskaźnik zatrudnienia w grupie wiekowej 20-64 lata

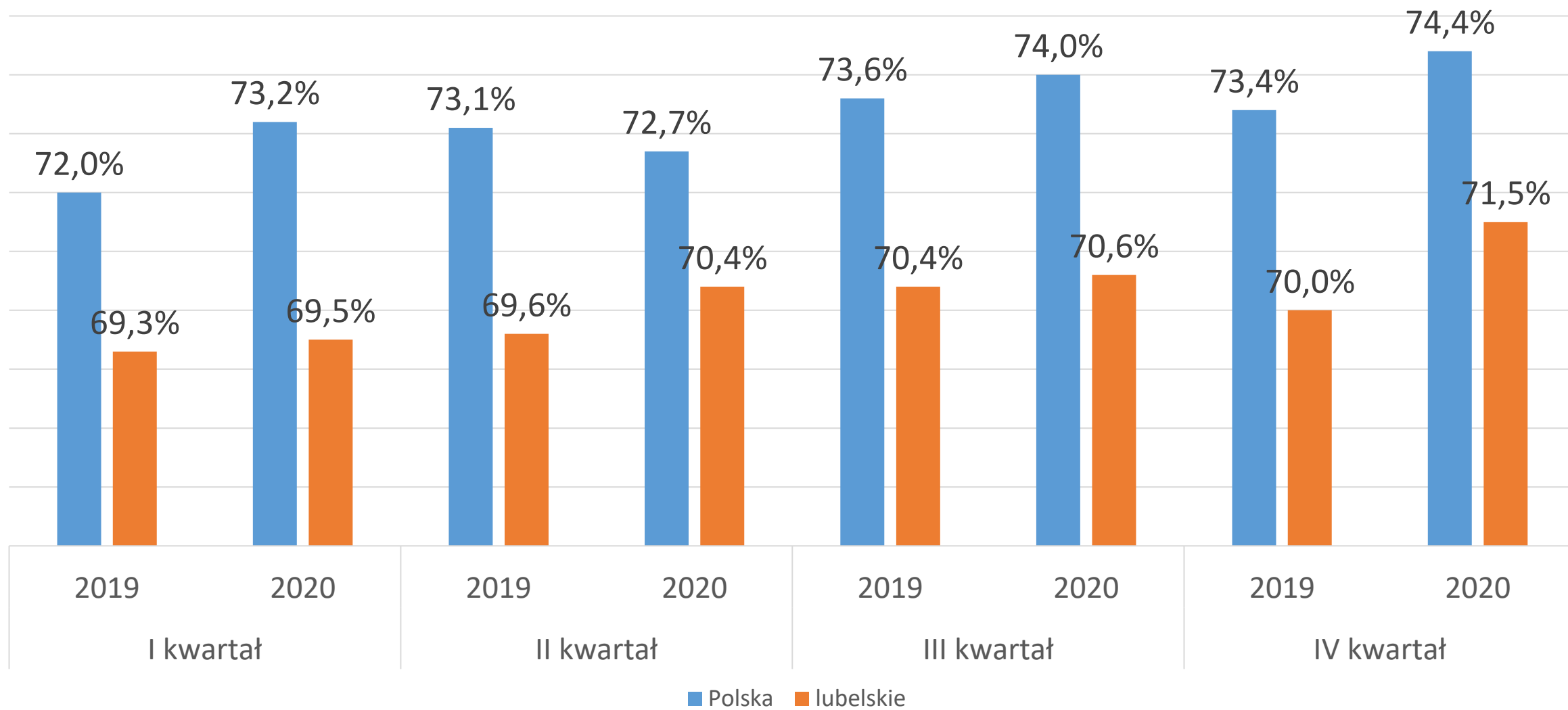

Źródło: Bank Danych Lokalnych

**Wartości dla poszczególnych kwartałów są w każdym przypadku wyższe w 2020 r.**

# Branże najsilniej odczuwające negatywne skutki pandemii

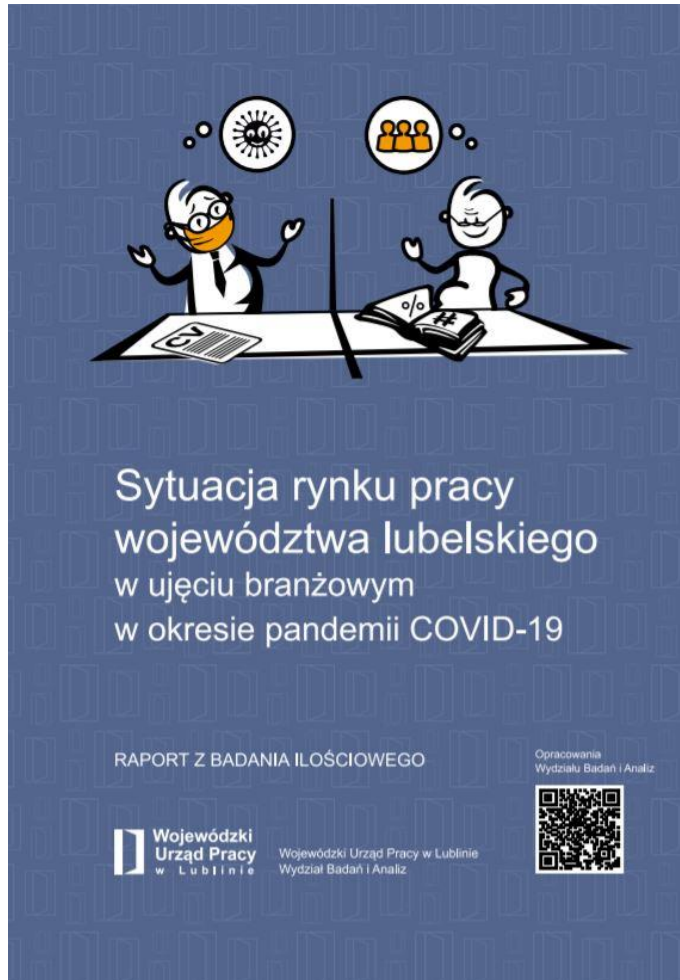

Na podstawie badania zrealizowanego przez WUP w czerwcu 2020 r. oraz badania focusowego zidentyfikowano następujące branże:

- Turystyka zorganizowana (krajowa i zagraniczna);
- Hotelarstwo i gastronomia, w tym catering;
- Sport, rekreacja, rozrywka, w tym kina, kluby, siłownie, baseny, parki tematyczne i rekreacji, sale zabaw;
- Transport osób;
- Usługi marketingowe, reklamowe, PR, obsługa wydarzeń, koncertów, fotografika, drukarnie.

# Podmioty gospodarki narodowej w WL

(marzec 2020-marzec 2021)

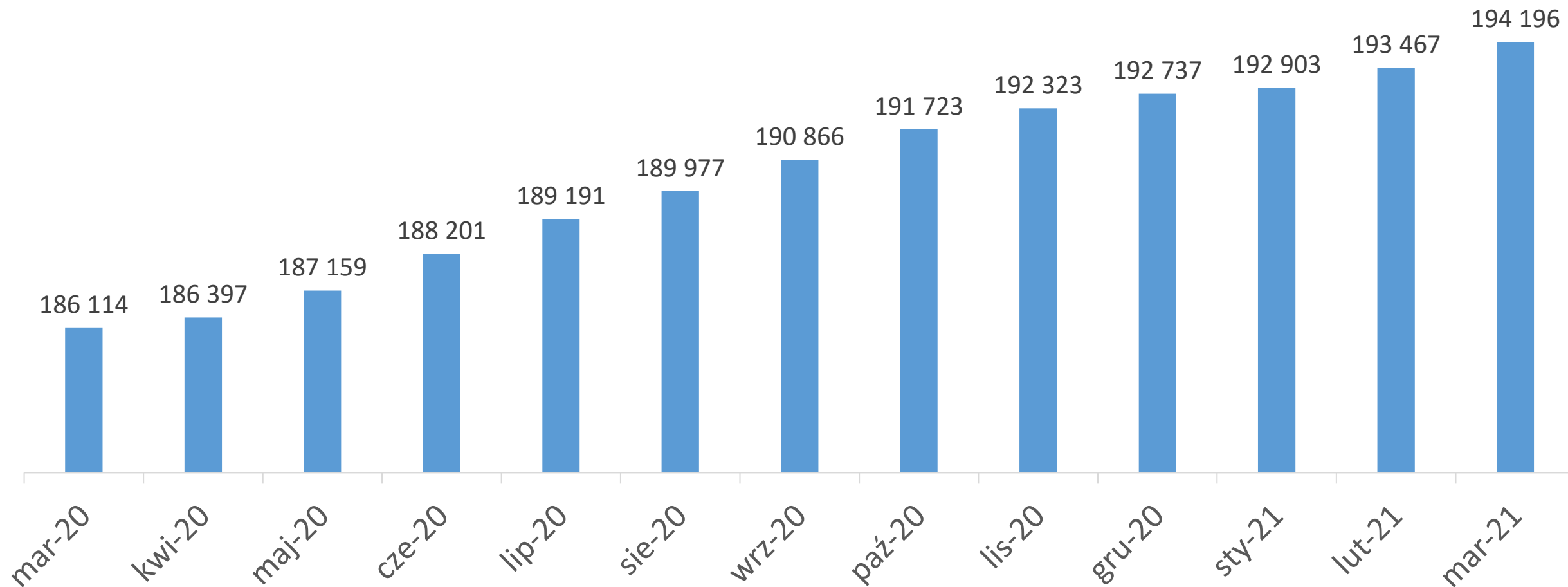

Źródło: Główny Urząd Statystyczny, Miesięczne informacje o podmiotach gospodarki narodowej w rejestrze REGON (marzec 2020 – marzec 2021)

# Liczba osób bezrobotnych, które skorzystały z najpopularniejszych form aktywizacji

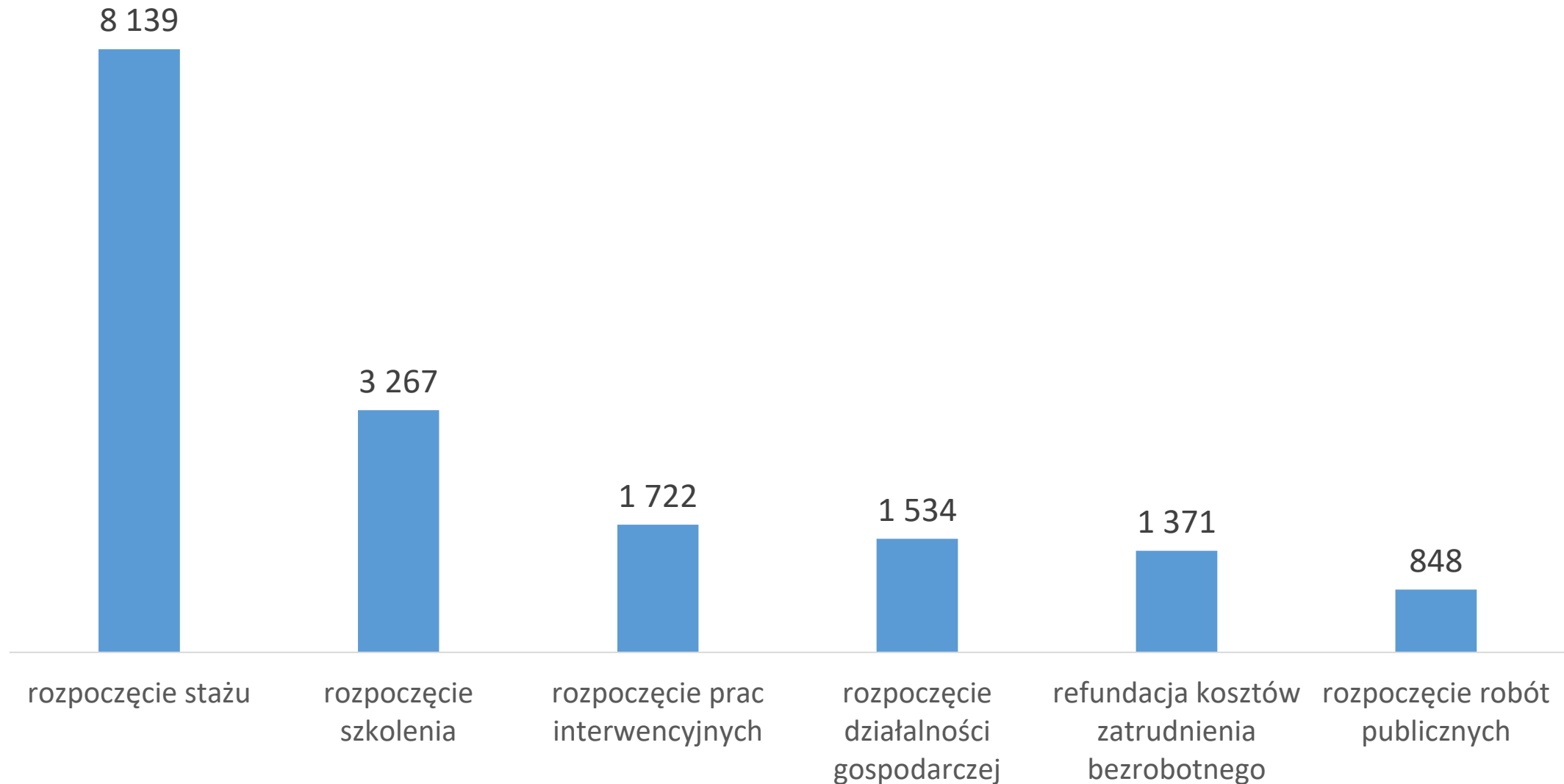

# Krajowy Fundusz Szkoleniowy

**Środki KFS** to środki Funduszu Pracy, które przeznaczone są na finansowanie kształcenia ustawicznego pracowników i pracodawców. WUP dokonał podziału środków oraz pełni rolę koordynatora, który odpowiada za prawidłową realizację zadań przez PUP.

Powiatowym urzędem pracy województwa lubelskiego **na 2020** rok zostały przyznane środki w kwocie **10 681 tys. zł.**

W 2020 roku **1 220 pracodawców otrzymało środki** z KFS, z czego:

- **704** to pracodawcy zatrudniający od 1 do 9 osób;
- **270** to pracodawcy zatrudniający od 10 do 49 osób;
- **181** to pracodawcy zatrudniający od 50 do 249 osób;
- **65** to pracodawcy zatrudniający powyżej 250 osób.

W 2020 roku ze środków KFS sfinansowano:

- **Kursy** - 334 pracodawcom i 4 163 pracownikom;
- **Studia podyplomowe** – 5 pracodawcom i 128 pracownikom;
- **Egzaminy** – 7 pracodawcom i 138 pracownikom;
- **Badania lekarskie i/lub psychologiczne** – 7 pracodawcom i 29 pracownikom;

Wsparcie **otrzymało również 133 pracowników** wykonujących pracę w szczególnych warunkach oraz pracę o szczególnym charakterze.

# Tarcza antykryzysowa FGŚP (stan: 27.04.2021 r.)

	2020	2021	SUMA
<b>Kwota zrealizowanych wypłat (bez pomniejszenia o zwroty dokonywane przez firmy)</b>	356 933 429,86 zł	42 154 025,63 zł	<b>399 087 455,49 zł</b>
<b>Liczba wniosków, dla których realizowane są płatności</b>	2 266	1 430	<b>3 696</b>
<b>Liczba pracowników ujętych w w/w wnioskach</b>	80 219	10 513	<b>90 732</b>
<b>Kwota otrzymanego limitu</b>	337 143 826,65 zł	46 167 906,91 zł	<b>383 311 733,56 zł</b>



# Całościowe wsparcie udzielone przez Publiczne Służby Zatrudnienia

	rok 2020	rok 2021	suma
<b>Suma udzielonego wsparcia przez PSZ</b>	940 424 865 zł	96 847 148 zł	<b>1 037 272 013 zł</b>
<b>Suma miejsc pracy objętych ochroną PSZ</b>	202 231	21 386	<b>223 617</b>

# Cudzoziemcy na rynku pracy (stan na 31.03.2021 r.)

	rok 2020	rok 2021
<b>Liczba zezwoleń na pracę wydanych przez Wojewodę Lubelskiego</b>	15 665	b.d.
<b>Liczba oświadczeń wpisanych do ewidencji (PUP/MUP)</b>	41 491	10 771
<b>Liczba zezwoleń na pracę sezonową</b>	22 599	1 080

# Dziękuję za uwagę

Andrzej Pruszkowski – Dyrektor Wojewódzkiego Urzędy Pracy w Lublinie  
andrzej.pruszkowski@wup.lublin.pl, tel. 81 46 35 300



Institucja Samorządowa  
Województwa Lubelskiego

**WOJEWÓDZKI URZĄD PRACY W LUBLINIE**  
**ul. Obywatelska 4, 20-092 Lublin**  
tel. 81 463 53 00, tel. kom. 605 90 34 76  
fax 81 463 53 05  
wuplublin.praca.gov.pl, e-mail: sekretariat@wup.lublin.pl